

SEILBAHNDATENBANK

SKIBEBIET

Les 4 Vallées

(Bruson, Verbier,
Tortin, Nendaz,
Veysonnaz)

Mit Pistenplan

Pistenplan

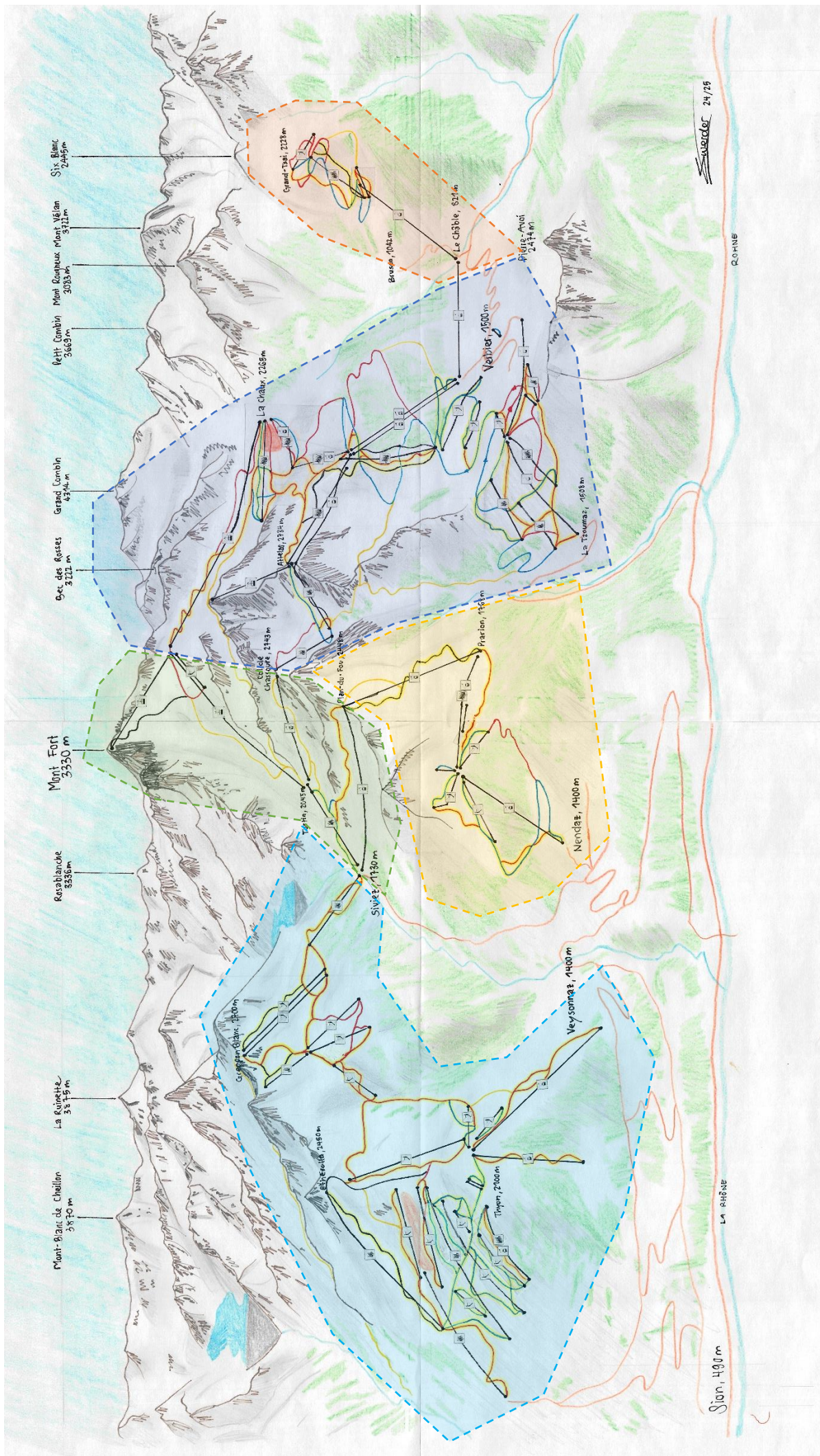

Fakten des Skigebietes

Anlagen

Anzahl Anlagen: 64

Gesamte Kapazität: 84'839 Pers./h

Länge aller Anlagen: 77 km 783 m

Durchschnittliches Baujahr aller Anlagen: 1998

Pisten

gesamthafte Pistenkilometer: 412 km

Leicht: 107 km

Mittel: 202 km

Schwer: 103 km

(+ Freeride: ?? km)

Technische Beschneigung

> 2400 Schneeerzeuger (?? Schneekanonen, ?? Schneelanzen)

> 95 % der Pisten beschneibar

Anzahl Pistenfahrzeuge: ?? Stk.

Anzahl Mitarbeitende Winter: ??

Anzahl Mitarbeitende Sommer: ??

Geöffnete Tage Winter: ??

Geöffnete Tage Sommer: ??

Notfallnummern Skigebiet:

REGA: 1414

Sanität: 144

Notfallnummer Skigebiet: 027 775 25 06

Teilgebiet Bruson

Anlagen

Anzahl Anlagen: 4

Gesamte Kapazität: 4194 Pers./h

Länge aller Anlagen: 5 km 025 m

Durchschnittliches Baujahr aller Anlagen: 1999

Pisten

gesamthafte Pistenkilometer: 37.4 km

Leicht: 6.6 km

Mittel: 18.8 km

Schwer: 8 km

(+ Freeride: 4 km)

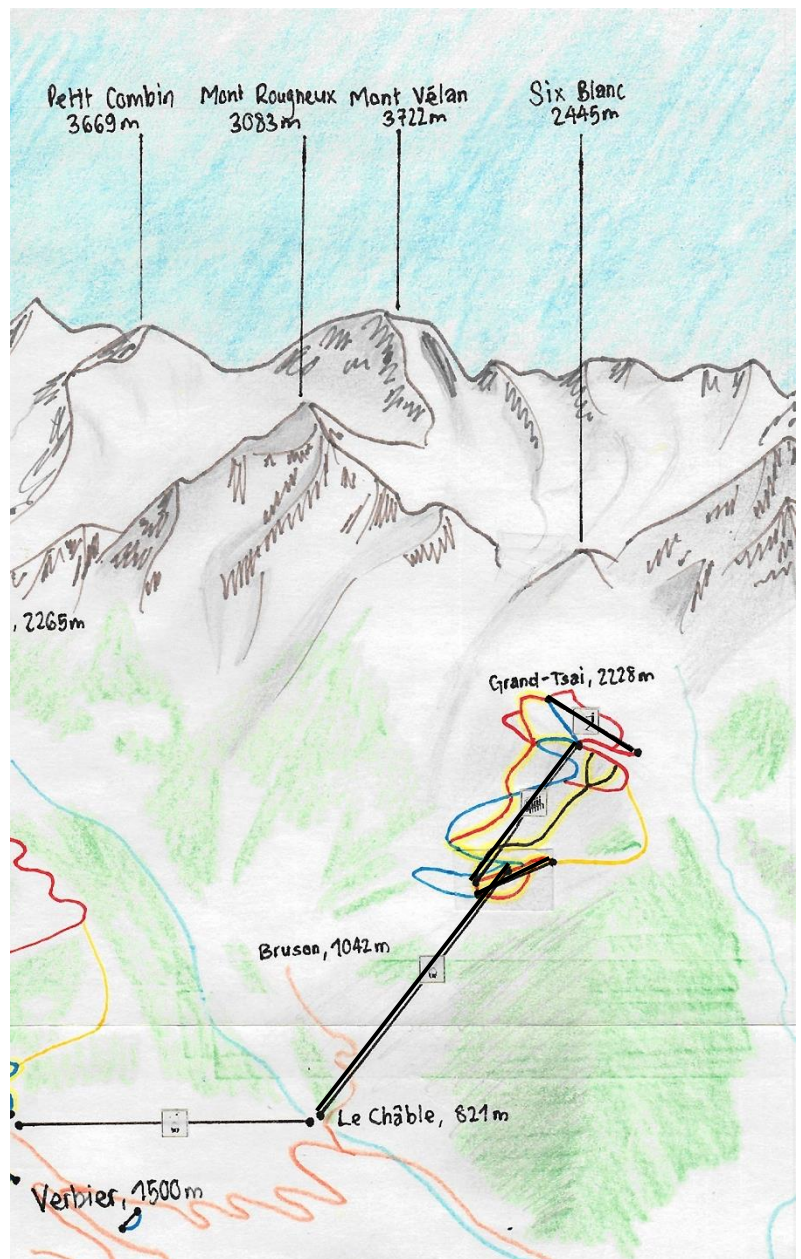

6er Sesselbahn Moay-Pasay



Kanton:	Wallis
Ort:	Bruson (Les 4 Vallées)
Name:	Moay-Pasay
Typ:	6er Sesselbahn
Baujahr:	2022
Hersteller:	Bartholet
<u>Technische Daten:</u>	
Talstationshöhe:	1614 m ü. m.
Bergstationshöhe:	2159 m ü. m.
Höhendifferenz:	545 m
Länge:	1486 m
Kapazität:	1600 Pers./h
Fahrzeit:	4.63 min.
Geschwindigkeit:	6 m/s.
Stützenanzahl:	12
Betriebsmittelanzahl:	42
Antriebsstation:	Talstation
Spannstation:	Talstation
Betriebsmittelhersteller:	Bartholet
Förderseilhersteller:	Fatzer
Elektrische Ausrüstung:	Sisag
Bergförderung:	Ja
Talförderung:	Ja



Tellerlift Le Grand Tsay

Kanton:	Wallis
Ort:	Bruson (Les 4 Vallées)
Name:	Le Grand Tsay
Typ:	Tellerlift
Baujahr:	2020
Hersteller:	Garaventa
<u>Technische Daten:</u>	
Talstationshöhe:	2031 m ü. m.
Bergstationshöhe:	2232 m ü. m.
Höhendifferenz:	201 m
Länge:	617 m
Kapazität:	704 Pers./h
Fahrzeit:	4.1 min.
Geschwindigkeit:	2.7 m/s.
Stützenanzahl:	
Betriebsmittelanzahl:	98
Antriebsstation:	Talstation
Spannstation:	Bergstation
Betriebsmittelhersteller:	Garaventa
Förderseilhersteller:	
Elektrische Ausrüstung:	
Bergförderung:	Ja
Talförderung:	Nein

Bemerkung:
Es ist ein Dreiecklift.

8er Gondelbahn Le Châble-Mayens de Bruson



Kanton:	Wallis
Ort:	Bruson (Les 4 Vallées)
Name:	Le Châble-Mayens de Bruson
Typ:	8er Umlaufgondelbahn
Baujahr:	2013
Hersteller:	Garaventa
<u>Technische Daten:</u>	
Talstationshöhe:	826 m ü. m.
Bergstationshöhe:	1649 m ü. m.
Höhendifferenz:	823 m
Länge:	2435 m
Kapazität:	1200 Pers./h
Fahrzeit:	7 min.
Geschwindigkeit:	6 m/s.
Stützenanzahl:	15
Betriebsmittelanzahl:	40
Antriebsstation:	Bergstation
Spannstation:	Talstation
Betriebsmittelhersteller:	CWA
Förderseilhersteller:	Fatzer
Elektrische Ausrüstung:	Frey
Bergförderung:	Ja
Talförderung:	Ja

Bemerkung:

Kapazität ausbaubar auf 1600 Pers./h.



Tellerlift Moay

Kanton:	Wallis
Ort:	Bruson (Les 4 Vallées)
Name:	Moay
Typ:	Tellerlift
Baujahr:	2009
Hersteller:	Garaventa
<u>Technische Daten:</u>	
Talstationshöhe:	1549 m ü. m.
Bergstationshöhe:	1731 m ü. m.
Höhendifferenz:	182 m
Länge:	487 m
Kapazität:	690 Pers./h
Fahrzeit:	2.5 min.
Geschwindigkeit:	3 m/s.
Stützenanzahl:	5
Betriebsmittelanzahl:	63
Antriebsstation:	Talstation
Spannstation:	Talstation
Betriebsmittelhersteller:	Garaventa
Förderseilhersteller:	
Elektrische Ausrüstung:	
Bergförderung:	Ja
Talförderung:	Nein

Teilgebiet Verbier

Anlagen

Anzahl Anlagen: 23

Gesamte Kapazität: 35'320 Pers./h

Länge aller Anlagen: 30 km 100 m

Durchschnittliches Baujahr aller Anlagen: 1998

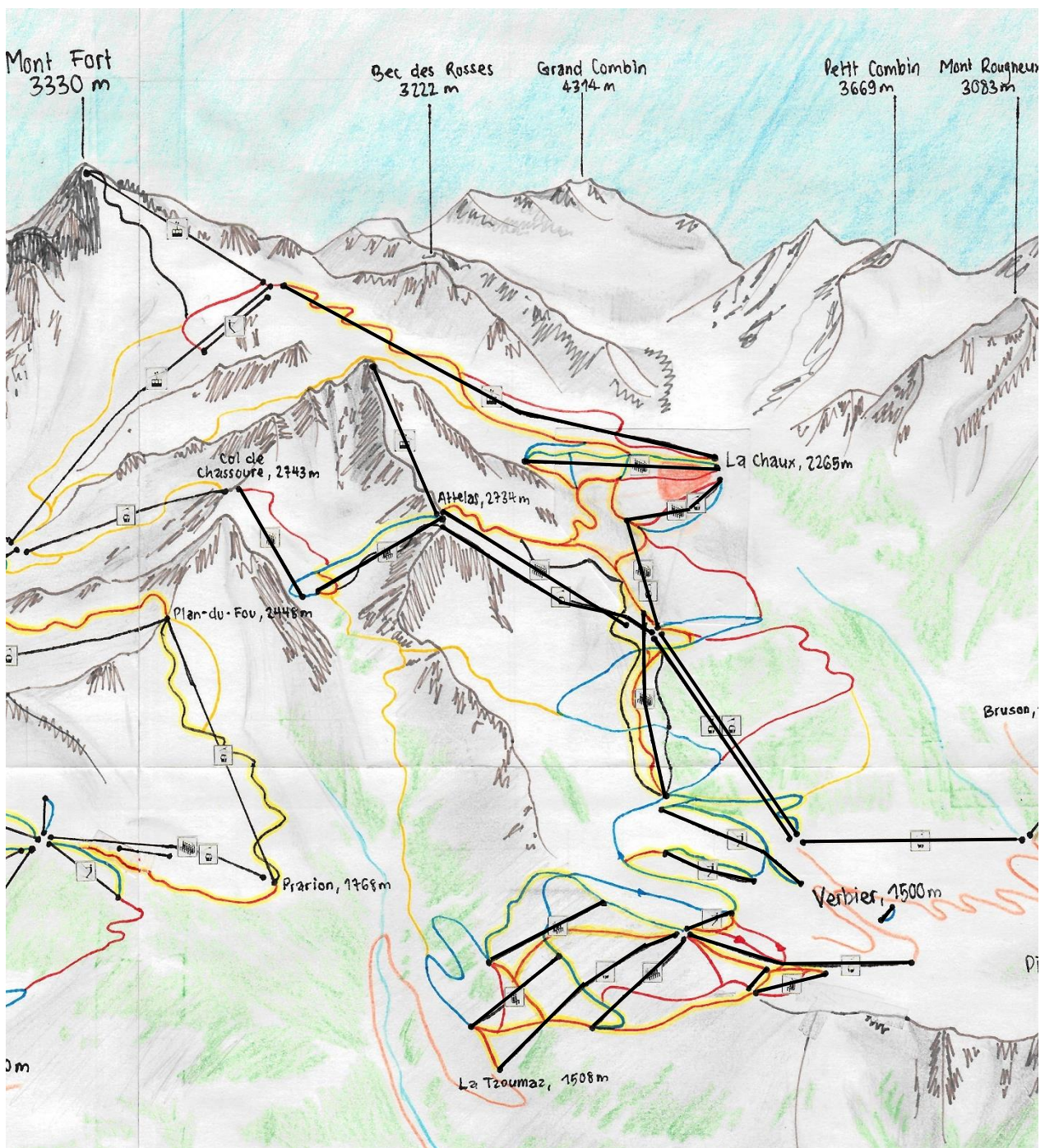

10er Umlaufgondelbahn Verbier-Croix des Ruinettes 1



Kanton:	Wallis
Ort:	Verbier (Les 4 Vallées)
Name:	Verbier-Croix des Ruinettes 1
Typ:	10er Umlaufgondelbahn
Baujahr:	2021
Hersteller:	Garaventa
<u>Technische Daten:</u>	
Talstationshöhe:	1534 m ü. m.
Bergstationshöhe:	2200 m ü. m.
Höhendifferenz:	666 m
Länge:	1584 m
Kapazität:	3200 Pers./h
Fahrzeit:	6.1 min.
Geschwindigkeit:	6 m/s.
Stützenanzahl:	14
Betriebsmittelanzahl:	66
Antriebsstation:	Bergstation
Spannstation:	Talstation
Betriebsmittelhersteller:	CWA
Förderseilhersteller:	Fatzer
Elektrische Ausrüstung:	Sisag
Bergförderung:	Ja
Talförderung:	Ja

Bemerkung:

Ausbau auf 74 Kabinen und 3600 Pers./h möglich.

45 Pendelbahn Les Attelas-Mont Gelé



Kanton:	Wallis
Ort:	Verbier (Les 4 Vallées)
Name:	Les Attelas-Mont Gelé
Typ:	45 Pendelgondelbahn
Baujahr:	2017
Hersteller:	Garaventa
<u>Technische Daten:</u>	
Talstationshöhe:	2734 m ü. m.
Bergstationshöhe:	3002 m ü. m.
Höhendifferenz:	268 m
Länge:	871 m
Kapazität:	400 Pers./h
Fahrzeit:	2.8 min.
Geschwindigkeit:	10 m/s.
Stützenanzahl:	0
Betriebsmittelanzahl:	1
Antriebsstation:	Talstation
Spannstation:	Bergstation
Betriebsmittelhersteller:	CWA
Förderseilhersteller:	Fatzer
Elektrische Ausrüstung:	Sisag
Bergförderung:	Ja
Talförderung:	Ja

6er Sesselbahn La Chaux-Col Brunet



Kanton:	Wallis
Ort:	Verbier (Les 4 Vallées)
Name:	La Chaux-Col Brunet
Typ:	6er Sesselbahn
Baujahr:	2016
Hersteller:	Garaventa
<u>Technische Daten:</u>	
Talstationshöhe:	2269 m ü. m.
Bergstationshöhe:	2485 m ü. m.
Höhendifferenz:	216 m
Länge:	1096 m
Kapazität:	2400 Pers./h
Fahrzeit:	4.24 min.
Geschwindigkeit:	5 m/s.
Stützenanzahl:	9
Betriebsmittelanzahl:	50
Antriebsstation:	Talstation
Spannstation:	Talstation
Betriebsmittelhersteller:	Garaventa
Förderseilhersteller:	Fatzer
Elektrische Ausrüstung:	Sisag
Bergförderung:	Ja
Talförderung:	Nein

Bemerkung:

Kapazität auf 66 Sessel und 2800 Pers./h erweiterbar.

6er Sesselbahn Le Mayentzet-Combe à Médran



Kanton:	Wallis
Ort:	Verbier (Les 4 Vallées)
Name:	Le Mayentzet-Combe à Médran
Typ:	6er Sesselbahn
Baujahr:	2011
Hersteller:	Garaventa
<u>Technische Daten:</u>	
Talstationshöhe:	1736 m ü. m.
Bergstationshöhe:	2256 m ü. m.
Höhendifferenz:	520 m
Länge:	1371 m
Kapazität:	2400 Pers./h
Fahrzeit:	5.3 min.
Geschwindigkeit:	5 m/s.
Stützenanzahl:	13
Betriebsmittellanzahl:	48
Antriebsstation:	Bergstation
Spannstation:	Talstation
Betriebsmittelhersteller:	Garaventa
Förderseilhersteller:	Fatzer
Elektrische Ausrüstung:	
Bergförderung:	Ja
Talförderung:	Nein

Tellerlift Combe de la Tournelle



Kanton:	Wallis
Ort:	Verbier (Les 4 Vallées)
Name:	Combe de la Tournelle
Typ:	Tellerlift
Baujahr:	2011
Hersteller:	Baco-Poma
<u>Technische Daten:</u>	
Talstationshöhe:	2318 m ü. m.
Bergstationshöhe:	2364 m ü. m.
Höhendifferenz:	46 m
Länge:	184 m
Kapazität:	
Fahrzeit:	
Geschwindigkeit:	
Stützenanzahl:	2
Betriebsmittelanzahl:	
Antriebsstation:	Talstation
Spannstation:	Bergstation
Betriebsmittelhersteller:	
Förderseilhersteller:	
Elektrische Ausrüstung:	
Bergförderung:	Ja
Talförderung:	Nein

8er Gondelbahn La Tzoumaz-Savoleyres



Kanton:	Wallis
Ort:	Verbier (Les 4 Vallées)
Name:	La Tzoumaz-Savoleyres
Typ:	8er Umlaufgondelbahn
Baujahr:	2007
Hersteller:	Garaventa
<u>Technische Daten:</u>	
Talstationshöhe:	1539 m ü. m.
Bergstationshöhe:	2347 m ü. m.
Höhendifferenz:	808 m
Länge:	2782 m
Kapazität:	2000 Pers./h
Fahrzeit:	9 min.
Geschwindigkeit:	6 m/s.
Stützenanzahl:	18
Betriebsmittelanzahl:	58
Antriebsstation:	Bergstation
Spannstation:	Talstation
Betriebsmittelhersteller:	CWA
Förderseilhersteller:	Fatzer
Elektrische Ausrüstung:	Alptronic
Bergförderung:	Ja
Talförderung:	Ja

6er Sesselbahn Combe à Médran – Tête des Vaux



Kanton:	Wallis
Ort:	Verbier (Les 4 Vallées)
Name:	Combe à Médran-Tête des Vaux
Typ:	6er Sesselbahn
Baujahr:	2006
Hersteller:	Garaventa
<u>Technische Daten:</u>	
Talstationshöhe:	2223 m ü. m.
Bergstationshöhe:	2718 m ü. m.
Höhendifferenz:	495 m
Länge:	1510 m
Kapazität:	2800 Pers./h
Fahrzeit:	5.4 min.
Geschwindigkeit:	5 m/s.
Stützenanzahl:	17
Betriebsmittelanzahl:	71
Antriebsstation:	Bergstation
Spannstation:	Talstation
Betriebsmittelhersteller:	Doppelmayr
Förderseilhersteller:	Fatzer
Elektrische Ausrüstung:	Sisag
Bergförderung:	Ja
Talförderung:	Nein

6er Sesselbahn / 8er Gondelbahn Croix des Ruinettes-Fontanet-La Chaux



Kanton:	Wallis
Ort:	Verbier (Les 4 Vallées)
Name:	Croix des Ruinettes-Fontanet-La Chaux
Typ:	6er Sesselbahn / 8er Gondelbahn
Baujahr:	2005
Hersteller:	Leitner
<u>Technische Daten:</u>	
Talstationshöhe:	2200 m ü. m.
Bergstationshöhe:	2484 m ü. m.
Höhendifferenz:	264 m
Länge:	1826 m
Kapazität:	1950 Pers./h
Fahrzeit:	7.3 min.
Geschwindigkeit:	5 m/s.
Stützenanzahl:	18
Betriebsmittelanzahl:	80
Antriebsstation:	Bergstation
Spannstation:	Talstation
Betriebsmittelhersteller:	Leitner, CWA
Förderseilhersteller:	Fatzer
Elektrische Ausrüstung:	Sisag
Bergförderung:	Ja
Talförderung:	Ja

Bemerkung:

Tal-Berg-Tal Bahn mit Mittelstation in Fontanet. Mittelstation hat einen 47 Grad Winkel. Es hat 60 Sessel und 20 Kabinen.



Tellerlift Le Rouge

Kanton:	Wallis
Ort:	Verbier (Les 4 Vallées)
Name:	Le Rouge
Typ:	Tellerlift
Baujahr:	2004
Hersteller:	Baco-Poma
<u>Technische Daten:</u>	
Talstationshöhe:	1582 m ü. m.
Bergstationshöhe:	1748 m ü. m.
Höhendifferenz:	166 m
Länge:	700 m
Kapazität:	610 Pers./h
Fahrzeit:	4 min. 40 s.
Geschwindigkeit:	3 m/s.
Stützenanzahl:	
Betriebsmittellanzahl:	88
Antriebsstation:	Talstation
Spannstation:	Bergstation
Betriebsmittelhersteller:	Baco-Poma
Förderseilhersteller:	
Elektrische Ausrüstung:	
Bergförderung:	Ja
Talförderung:	Nein

6er Sesselbahn Savoleyres Nord



Kanton:	Wallis
Ort:	Verbier (Les 4 Vallées)
Name:	Savoleyres Nord
Typ:	6er Sesselbahn
Baujahr:	2002
Hersteller:	Leitner
<u>Technische Daten:</u>	
Talstationshöhe:	2030 m ü. m.
Bergstationshöhe:	2349 m ü. m.
Höhendifferenz:	319 m
Länge:	1068 m
Kapazität:	2400 Pers./h
Fahrzeit:	4.2 min.
Geschwindigkeit:	4.5 m/s.
Stützenanzahl:	11
Betriebsmittellanzahl:	59
Antriebsstation:	Bergstation
Spannstation:	Talstation
Betriebsmittelhersteller:	Leitner
Förderseilhersteller:	
Elektrische Ausrüstung:	Sisag
Bergförderung:	Ja
Talförderung:	Nein

4er Gondelbahn La Châble-Verbier



Kanton:	Wallis
Ort:	Verbier (Les 4 Vallées)
Name:	La châble-Verbier
Typ:	4er Umlaufgondelbahn
Baujahr:	2001
Hersteller:	Garaventa
<u>Technische Daten:</u>	
Talstationshöhe:	829 m ü. m.
Bergstationshöhe:	1535 m ü. m.
Höhendifferenz:	706 m
Länge:	2355 m
Kapazität:	1100 Pers./h
Fahrzeit:	8.7 min.
Geschwindigkeit:	4.5 m/s.
Stützenanzahl:	20
Betriebsmittelanzahl:	167 (Total)
Antriebsstation:	Bergstation
Spannstation:	Talstation
Betriebsmittelhersteller:	CWA
Förderseilhersteller:	
Elektrische Ausrüstung:	Sisag
Bergförderung:	Ja
Talförderung:	Ja

4er Gondelbahn Verbier-Croix des Ruinettes 2



Kanton:	Wallis
Ort:	Verbier (Les 4 Vallées)
Name:	Verbier-Croix des Ruinettes 2
Typ:	4er Umlaufgondelbahn
Baujahr:	2001
Hersteller:	Garaventa
<u>Technische Daten:</u>	
Talstationshöhe:	1534 m ü. m.
Bergstationshöhe:	2200 m ü. m.
Höhendifferenz:	666 m
Länge:	1657 m
Kapazität:	1100 Pers./h
Fahrzeit:	6.2 min.
Geschwindigkeit:	4.5 m/s.
Stützenanzahl:	17
Betriebsmittelanzahl:	167 (Total)
Antriebsstation:	Bergstation
Spannstation:	Talstation
Betriebsmittelhersteller:	CWA
Förderseilhersteller:	
Elektrische Ausrüstung:	Sisag
Bergförderung:	Ja
Talförderung:	Ja

4er Sesselbahn Lac des Vaux-Les Attelas



Kanton:	Wallis
Ort:	Verbier (Les 4 Vallées)
Name:	Lac des Vaux-Les Attelas
Typ:	4er Sesselbahn
Baujahr:	1999
Hersteller:	Leitner
<u>Technische Daten:</u>	
Talstationshöhe:	2550 m ü. m.
Bergstationshöhe:	2730 m ü. m.
Höhendifferenz:	180 m
Länge:	599 m
Kapazität:	2400 Pers./h
Fahrzeit:	2.5 min.
Geschwindigkeit:	4.5 m/s.
Stützenanzahl:	6
Betriebsmittelanzahl:	49
Antriebsstation:	Bergstation
Spannstation:	Talstation
Betriebsmittelhersteller:	Leitner
Förderseilhersteller:	
Elektrische Ausrüstung:	Sisag
Bergförderung:	Ja
Talförderung:	Nein

2er Sesselbahn Chablotays-Les Etablons de Riddes



Kanton:	Wallis
Ort:	Verbier (Les 4 Vallées)
Name:	Chablotays-Les Etablons de Riddes
Typ:	2er Sesselbahn (langsam)
Baujahr:	1998
Hersteller:	Garaventa
<u>Technische Daten:</u>	
Talstationshöhe:	1643 m ü. m.
Bergstationshöhe:	2130 m ü. m.
Höhendifferenz:	487 m
Länge:	1443 m
Kapazität:	1200 Pers./h
Fahrzeit:	10.8 min.
Geschwindigkeit:	2.2 m/s.
Stützenanzahl:	
Betriebsmittelanzahl:	205
Antriebsstation:	Bergstation
Spannstation:	Talstation
Betriebsmittelhersteller:	Garaventa
Förderseilhersteller:	Fatzer
Elektrische Ausrüstung:	Frey
Bergförderung:	Ja
Talförderung:	Ja

4er Sesselbahn Le Taillay-Tête de Creusis



Kanton:	Wallis
Ort:	Verbier (Les 4 Vallées)
Name:	Le Taillay-Tête de Creusis
Typ:	4er Sesselbahn
Baujahr:	1996
Hersteller:	Garaventa
<u>Technische Daten:</u>	
Talstationshöhe:	1909 m ü. m.
Bergstationshöhe:	2258 m ü. m.
Höhendifferenz:	349 m
Länge:	1413 m
Kapazität:	2400 Pers./h
Fahrzeit:	6 min.
Geschwindigkeit:	4.8 m /s.
Stützenanzahl:	12
Betriebsmittelanzahl:	78
Antriebsstation:	Bergstation
Spannstation:	Talstation
Betriebsmittelhersteller:	Garaventa
Förderseilhersteller:	Fatzer
Elektrische Ausrüstung:	Alptronic
Bergförderung:	Ja
Talförderung:	Nein

2er Sesselbahn Combe de la Tournelle-Tête des Savoleyres



Kanton:	Wallis
Ort:	Verbier (Les 4 Vallées)
Name:	Combe de la Tournelle-Tête des Savoleyres
Typ:	2er Sesselbahn (langsam)
Baujahr:	1996
Hersteller:	Garaventa
<u>Technische Daten:</u>	
Talstationshöhe:	2125 m ü. m.
Bergstationshöhe:	2349 m ü. m.
Höhendifferenz:	224 m
Länge:	811 m
Kapazität:	1360 Pers./h
Fahrzeit:	7 min.
Geschwindigkeit:	2.3 m/s.
Stützenanzahl:	10
Betriebsmittellanzahl:	118
Antriebsstation:	Bergstation
Spannstation:	Bergstation
Betriebsmittelhersteller:	Garaventa
Förderseilhersteller:	
Elektrische Ausrüstung:	
Bergförderung:	Ja
Talförderung:	Ja

Bemerkung:

Stützen und Rollen der Vorgängerbahn von Giovanola wurden wiederverwendet.



Tellerlift Les Esserts

Kanton:	Wallis
Ort:	Verbier (Les 4 Vallées)
Name:	Les Esserts
Typ:	Tellerlift
Baujahr:	1995
Hersteller:	Garaventa
<u>Technische Daten:</u>	
Talstationshöhe:	1602 m ü. m.
Bergstationshöhe:	1682 m ü. m.
Höhendifferenz:	80 m
Länge:	390 m
Kapazität:	600 Pers./h
Fahrzeit:	3 min. 20 s.
Geschwindigkeit:	2 m/s.
Stützenanzahl:	
Betriebsmittellanzahl:	64
Antriebsstation:	Talstation
Spannstation:	Talstation
Betriebsmittelhersteller:	Doppelmayr
Förderseilhersteller:	
Elektrische Ausrüstung:	
Bergförderung:	Ja
Talförderung:	Nein

30er Gondelbahn Croix des Ruinettes-Les Attelas



Kanton:	Wallis
Ort:	Verbier (Les 4 Vallées)
Name:	Croix des Ruinettes-Les Attelas
Typ:	30er Umlaufgondelbahn
Baujahr:	1994
Hersteller:	Garaventa
<u>Technische Daten:</u>	
Talstationshöhe:	2201 m ü. m.
Bergstationshöhe:	2733 m ü. m.
Höhendifferenz:	532 m
Länge:	1561 m
Kapazität:	2000 Pers./h
Fahrzeit:	6 min.
Geschwindigkeit:	6 m/s.
Stützenanzahl:	5
Betriebsmittelanzahl:	20
Antriebsstation:	Talstation
Spannstation:	Bergstation
Betriebsmittelhersteller:	CWA
Förderseilhersteller:	Fatzer
Elektrische Ausrüstung:	Frey
Bergförderung:	Ja
Talförderung:	Ja



Tellerlift les Moulins

Kanton:	Wallis
Ort:	Verbier (Les 4 Vallées)
Name:	Les Moulins
Typ:	Tellerlift
Baujahr:	1992
Hersteller:	Städeli
<u>Technische Daten:</u>	
Talstationshöhe:	1469 m ü. m.
Bergstationshöhe:	1545 m ü. m.
Höhendifferenz:	49 m
Länge:	318 m
Kapazität:	800 Pers./h
Fahrzeit:	4 min.
Geschwindigkeit:	1.8 m/s.
Stützenanzahl:	6
Betriebsmittelanzahl:	62
Antriebsstation:	Talstation
Spannstation:	Bergstation
Betriebsmittelhersteller:	Städeli
Förderseilhersteller:	
Elektrische Ausrüstung:	
Bergförderung:	Ja
Talförderung:	Nein

3er Sesselbahn Lac des Vaux-Col de Chassoure



Kanton:	Wallis
Ort:	Verbier (Les 4 Vallées)
Name:	Lac des Vaux-Col de Chassoure
Typ:	3er Sesselbahn (langsam)
Baujahr:	1988
Hersteller:	Städeli
<u>Technische Daten:</u>	
Talstationshöhe:	2553 m ü. m.
Bergstationshöhe:	2749 m ü. m.
Höhendifferenz:	196 m
Länge:	747 m
Kapazität:	1200 Pers./h
Fahrzeit:	5 min. 40 s.
Geschwindigkeit:	2.3 m/s.
Stützenanzahl:	13
Betriebsmittelanzahl:	76
Antriebsstation:	Talstation
Spannstation:	Talstation
Betriebsmittelhersteller:	Städeli
Förderseilhersteller:	
Elektrische Ausrüstung:	Sisag
Bergförderung:	Ja
Talförderung:	Nein

150er Pendelbahn La Chaux-Col des Gentianes



Kanton:	Wallis
Ort:	Verbier (Les 4 Vallées)
Name:	La Chaux-Col des Gentianes
Typ:	150er Pendelgondelbahn
Baujahr:	1987
Hersteller:	Garaventa
<u>Technische Daten:</u>	
Talstationshöhe:	2279 m ü. m.
Bergstationshöhe:	2919 m ü. m.
Höhendifferenz:	640 m
Länge:	2495 m
Kapazität:	1200 Pers./h
Fahrzeit:	6.5 min.
Geschwindigkeit:	10 m/s.
Stützenanzahl:	3
Betriebsmittelanzahl:	2
Antriebsstation:	Talstation
Spannstation:	Bergstation
Betriebsmittelhersteller:	Gangloff
Förderseilhersteller:	Tragseil: Fatzer, Zugseil: Brugg
Elektrische Ausrüstung:	Sisag
Bergförderung:	Ja
Talförderung:	Ja

4er Gondelbahn Verbier-Savoleyres



Kanton:	Wallis
Ort:	Verbier (Les 4 Vellées)
Name:	Verbier-Savoleyres
Typ:	4er Umlaufgondelbahn
Baujahr:	1970
Hersteller:	Giovanola
<u>Technische Daten:</u>	
Talstationshöhe:	1596 m ü. m.
Bergstationshöhe:	2344 m ü. m.
Höhendifferenz:	748 m
Länge:	2231 m
Kapazität:	800 Pers./h
Fahrzeit:	12 min.
Geschwindigkeit:	3.2 m/s.
Stützenanzahl:	17
Betriebsmittelanzahl:	80
Antriebsstation:	Bergstation
Spannstation:	Talstation
Betriebsmittelhersteller:	CWA
Förderseilhersteller:	
Elektrische Ausrüstung:	Sisag
Bergförderung:	Ja
Talförderung:	Ja

Tellerlift / Bügellift Savoleyres Sud



Kanton:	Wallis
Ort:	Verbier (Les 4 Vallées)
Name:	Savoleyres Sud
Typ:	Tellerlift / Bügellift
Baujahr:	1956
Hersteller:	Müller (1979 Städeli)
<u>Technische Daten:</u>	
Talstationshöhe:	2005 m ü. m.
Bergstationshöhe:	2337 m ü. m.
Höhendifferenz:	332 m
Länge:	1088 m
Kapazität:	1000 Pers./h
Fahrzeit:	7 min. 15 s.
Geschwindigkeit:	2.5 m/s.
Stützenanzahl:	
Betriebsmittelanzahl:	120
Antriebsstation:	Bergstation
Spannstation:	Talstation
Betriebsmittelhersteller:	Städeli
Förderseilhersteller:	
Elektrische Ausrüstung:	
Bergförderung:	Ja
Talförderung:	Nein

Bemerkung:

1979 saniert durch Städeli.

Teilgebiet Tortin

Anlagen

Anzahl Anlagen: 6

Gesamte Kapazität: 7589 Pers./h

Länge aller Anlagen: 11 km 667 m

Durchschnittliches Baujahr aller Anlagen: 1995

Pisten

gesamthafte Pistenkilometer: 10 km

Leicht: 2.3 km

Mittel: 5.4 km

Schwer: 2.3 km

(+ Freeride: 31.4 km)

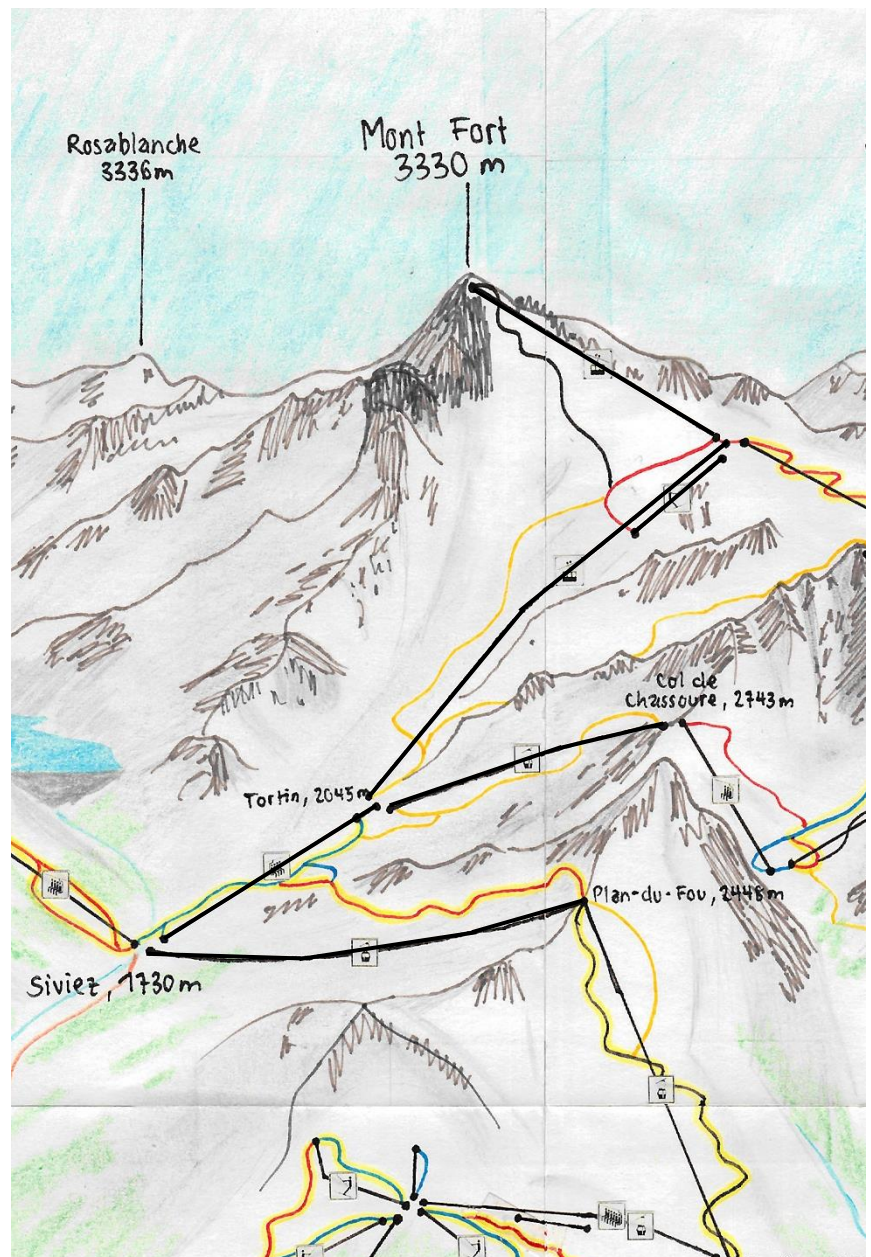

8er Gondelbahn Siviez-Plan du Fou



Kanton:	Wallis
Ort:	Tortin (Les 4 Vallées)
Name:	Siviez-Plan du Fou
Typ:	8er Umlaufgondelbahn
Baujahr:	2013
Hersteller:	Garaventa
<u>Technische Daten:</u>	
Talstationshöhe:	1738 m ü. m.
Bergstationshöhe:	2446 m ü. m.
Höhendifferenz:	708 m
Länge:	1722 m
Kapazität:	2400 Pers./h
Fahrzeit:	6.5 min.
Geschwindigkeit:	6 m/s.
Stützenanzahl:	13
Betriebsmittellanzahl:	49
Antriebsstation:	Bergstation
Spannstation:	Talstation
Betriebsmittelhersteller:	CWA
Förderseilhersteller:	Fatzer
Elektrische Ausrüstung:	Frey
Bergförderung:	Ja
Talförderung:	Ja

Bemerkung:

Die Bahn ist verbunden mit der 2019 gebauten 8er Umlaufgondelbahn Prarion-Plan du Fou. Die Kabinen verkehren durchgehend. Gesamthaft hat es 102 Kabinen.



Tellerlift Col des Gentianes

Kanton:	Wallis
Ort:	Tortin (Les 4 Vallées)
Name:	Col des Gentianes
Typ:	Tellerlift
Baujahr:	2007
Hersteller:	Garaventa
<u>Technische Daten:</u>	
Talstationshöhe:	2815 m ü. m.
Bergstationshöhe:	2903 m ü. m.
Höhendifferenz:	88 m
Länge:	412 m
Kapazität:	639 Pers./h
Fahrzeit:	3 min. 15 s.
Geschwindigkeit:	2.5 m/s.
Stützenanzahl:	2
Betriebsmittelanzahl:	60
Antriebsstation:	Bergstation
Spannstation:	Bergstation
Betriebsmittelhersteller:	Städeli
Förderseilhersteller:	
Elektrische Ausrüstung:	
Bergförderung:	Ja
Talförderung:	Nein

8er Gondelbahn Tortin-Col de Chassoure



Kanton:	Wallis
Ort:	Tortin (Les 4 Vallées)
Name:	Tortin-Col de Chassoure
Typ:	8er Umlaufgondelbahn
Baujahr:	1998
Hersteller:	Garaventa
<u>Technische Daten:</u>	
Talstationshöhe:	2064 m ü. m.
Bergstationshöhe:	2764 m ü. m.
Höhendifferenz:	700 m
Länge:	2268 m
Kapazität:	1200 Pers./h
Fahrzeit:	6.3 min.
Geschwindigkeit:	6 m/s.
Stützenanzahl:	13
Betriebsmittelanzahl:	37
Antriebsstation:	Bergstation
Spannstation:	Talstation
Betriebsmittelhersteller:	CWA
Förderseilhersteller:	Fatzer
Elektrische Ausrüstung:	Frey
Bergförderung:	Ja
Talförderung:	Ja

4er Sesselbahn Siviez-Pra Comoun-Tortin



Kanton:	Wallis
Ort:	Tortin (Les 4 Vallées)
Name:	Siviez-Pra Comoun-Tortin
Typ:	4er Sesselbahn
Baujahr:	1988
Hersteller:	Von Roll (2013 Garaventa)
<u>Technische Daten:</u>	
Talstationshöhe:	1738 m ü. m.
Bergstationshöhe:	2049 m ü. m.
Höhendifferenz:	311 m
Länge:	2570 m
Kapazität:	2000 Pers./h
Fahrzeit:	11 min.
Geschwindigkeit:	5 m/s.
Stützenanzahl:	29
Betriebsmittelanzahl:	124
Antriebsstation:	Talstation
Spannstation:	Zwischenstation
Betriebsmittelhersteller:	Garaventa
Förderseilhersteller:	
Elektrische Ausrüstung:	
Bergförderung:	Ja
Talförderung:	Ja

Bemerkung:

Es hat zwei Zwischenstationen. Die erste dient nur als Winkelstation. Bei der zweiten Zwischenstation hat man Ausstiegsmöglichkeiten. Talförderung ist nur von der Bergstation zur zweiten Mittelstation möglich, um ein flaches Stück zu vermeiden.

Die Anlage wurde mit Sessel von Von Roll ohne Hauben ausgestattet. Es war aber von Anfang an vorgesehen, Haubensessel installieren zu können.

2013 wurden die Sessel durch neue, diesmal mit Haube, von Garaventa ersetzt.

35er Pendelbahn Col des Genianes-Mont Fort



Kanton:	Wallis
Ort:	Tortin (Les 4 Vallées)
Name:	Col des Genianes-Mont Fort
Typ:	45er Pendelgondelbahn
Baujahr:	1983
Hersteller:	Garaventa
<u>Technische Daten:</u>	
Talstationshöhe:	2904 m ü. m.
Bergstationshöhe:	3314 m ü. m.
Höhendifferenz:	410 m
Länge:	1425 m
Kapazität:	550 Pers./h
Fahrzeit:	4.5 min.
Geschwindigkeit:	8 m/s.
Stützenanzahl:	0
Betriebsmittelanzahl:	2
Antriebsstation:	Talstation
Spannstation:	
Betriebsmittelhersteller:	CWA
Förderseilhersteller:	Tragseil: Brugg, Zugseil: Schweizerische Seilindustrie
Elektrische Ausrüstung:	Sisag
Bergförderung:	Ja
Talförderung:	Ja

Bemerkung:

2010 wurden die Kabinen durch CWA ersetzt. Vormals waren die Kabinen ebenfalls von CWA.

115er Pendelbahn Tortin-Col des Gentianes



Kanton:	Wallis
Ort:	Tortin (Les 4 Vallées)
Name:	Tortin-Col des Gentianes
Typ:	115er Pendelgondelbahn
Baujahr:	1981
Hersteller:	Garaventa
<u>Technische Daten:</u>	
Talstationshöhe:	2060 m ü. m.
Bergstationshöhe:	2908 m ü. m.
Höhendifferenz:	848 m
Länge:	3270 m
Kapazität:	800 Pers./h
Fahrzeit:	8 min.
Geschwindigkeit:	10 m/s.
Stützenanzahl:	4
Betriebsmittelanzahl:	2
Antriebsstation:	Bergstation
Spannstation:	Talstation
Betriebsmittelhersteller:	CWA
Förderseilhersteller:	Fatzer
Elektrische Ausrüstung:	Frey
Bergförderung:	Ja
Talförderung:	Ja

Bemerkung:

Die Kabinen der zweiten Generation befördern nur noch 115 Personen und nicht wie ihre Vorgänger 125 Personen pro Kabine.

Teilgebiet Nendaz

Anlagen

Anzahl Anlagen: 7

Gesamte Kapazität: 9269 Pers./h

Länge aller Anlagen: 7 km 352 m

Durchschnittliches Baujahr aller Anlagen: 2001

Pisten

gesamthafte Pistenkilometer: 16.9 km

Leicht: 2 km

Mittel: 9.7 km

Schwer: 5.2 km

(+ Freeride: 0.6 km)

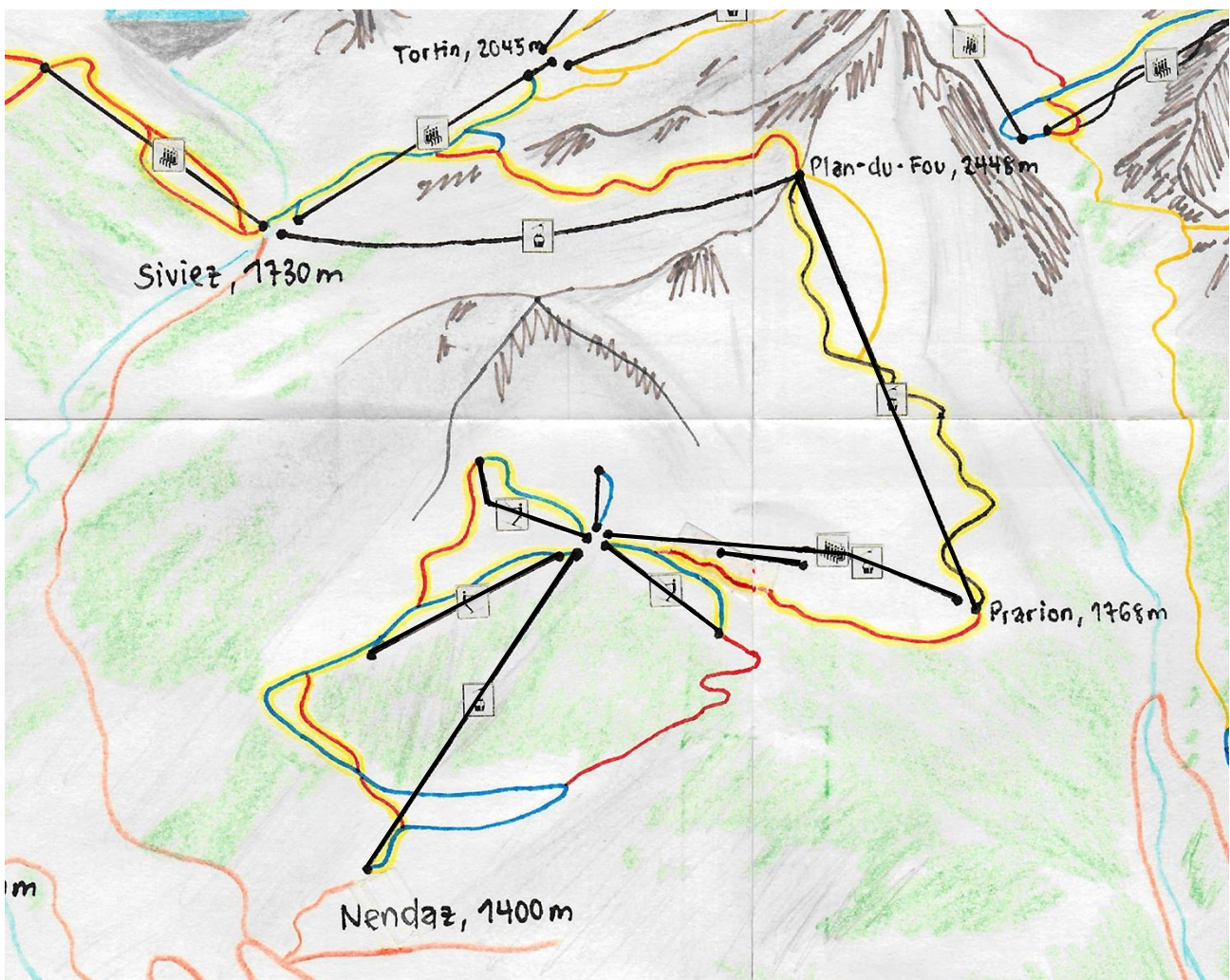

[Zurück zum Pistenplan](#)

8er Gondelbahn Prarion-Plan du Fou



Kanton:	Wallis
Ort:	Nendaz (Les 4 Vallées)
Name:	Prarion-Plan du Fou
Typ:	8er Umlaufgondelbahn
Baujahr:	2019
Hersteller:	Garaventa
<u>Technische Daten:</u>	
Talstationshöhe:	1837 m ü. m.
Bergstationshöhe:	2450 m ü. m.
Höhendifferenz:	613 m
Länge:	1722 m
Kapazität:	2400 Pers./h
Fahrzeit:	5 min.
Geschwindigkeit:	6 m/s.
Stützenanzahl:	10
Betriebsmittelanzahl:	53
Antriebsstation:	Bergstation
Spannstation:	Talstation
Betriebsmittelhersteller:	CWA
Förderseilhersteller:	Fatzer
Elektrische Ausrüstung:	Frey
Bergförderung:	Ja
Talförderung:	Ja

Bemerkung:

Die Bahn ist verbunden mit der 2013 gebauten 8er Umlaufgondelbahn Siviez-Plan du Fou. Die Kabinen verkehren durchgehend. Gesamthaft hat es 102 Kabinen.



Tellerlift L'Aviation

Kanton:	Wallis
Ort:	Nendaz (Les 4 Vallées)
Name:	L'Aviation
Typ:	Tellerlift
Baujahr:	2018
Hersteller:	Garaventa
<u>Technische Daten:</u>	
Talstationshöhe:	2143 m ü. m.
Bergstationshöhe:	2174 m ü. m.
Höhendifferenz:	31 m
Länge:	235 m
Kapazität:	619 Pers./h
Fahrzeit:	2 min.
Geschwindigkeit:	2 m/s.
Stützenanzahl:	4
Betriebsmittelanzahl:	42
Antriebsstation:	Talstation
Spannstation:	Talstation
Betriebsmittelhersteller:	Garaventa
Förderseilhersteller:	
Elektrische Ausrüstung:	
Bergförderung:	Ja
Talförderung:	Nein



Tellerlift Alpage

Kanton:	Wallis
Ort:	Nendaz (Les 4 Vallées)
Name:	Alpage
Typ:	Tellerlift
Baujahr:	2009
Hersteller:	Garaventa
<u>Technische Daten:</u>	
Talstationshöhe:	1895 m ü. m.
Bergstationshöhe:	2190 m ü. m.
Höhendifferenz:	295 m
Länge:	972 m
Kapazität:	900 Pers./h
Fahrzeit:	5.4 min.
Geschwindigkeit:	3 m/s.
Stützenanzahl:	12
Betriebsmittelanzahl:	163
Antriebsstation:	Talstation
Spannstation:	Talstation
Betriebsmittelhersteller:	Garaventa
Förderseilhersteller:	
Elektrische Ausrüstung:	
Bergförderung:	Ja
Talförderung:	Nein



Tellerlift La Dent de Nendaz

Kanton:	Wallis
Ort:	Nendaz (Les 4 Vallées)
Name:	La Dent de Nendaz
Typ:	Tellerlift
Baujahr:	2004
Hersteller:	Baco-Poma
<u>Technische Daten:</u>	
Talstationshöhe:	2200 m ü. m.
Bergstationshöhe:	2293 m ü. m.
Höhendifferenz:	93 m
Länge:	410 m
Kapazität:	650 Pers./h
Fahrzeit:	3 min.
Geschwindigkeit:	3.5 m/s.
Stützenanzahl:	6
Betriebsmittelanzahl:	
Antriebsstation:	Talstation
Spannstation:	Bergstation
Betriebsmittelhersteller:	Poma
Förderseilhersteller:	
Elektrische Ausrüstung:	
Bergförderung:	Ja
Talförderung:	Nein

Bemerkung:
Hat eine Kurve.

12er Gondelbahn Haute Nendaz-Tracouet



Kanton:	Wallis
Ort:	Nendaz (Les 4 Vallées)
Name:	Haute Nendaz-Tracouet
Typ:	12er Umlaufgondelbahn
Baujahr:	1992
Hersteller:	Von Roll
<u>Technische Daten:</u>	
Talstationshöhe:	1387 m ü. m.
Bergstationshöhe:	2199 m ü. m.
Höhendifferenz:	812 m
Länge:	2244 m
Kapazität:	2400 Pers./h
Fahrzeit:	8 min.
Geschwindigkeit:	5 m/s.
Stützenanzahl:	18
Betriebsmittellanzahl:	62
Antriebsstation:	Bergstation
Spannstation:	Talstation
Betriebsmittelhersteller:	CWA
Förderseilhersteller:	
Elektrische Ausrüstung:	
Bergförderung:	Ja
Talförderung:	Ja

Bemerkung:

Die Bahn besass zwei Einstiegsbereiche in verschiedenen Höhen. Der untere war von der Kasse aus zugänglich, der obere diente als Einstieg, wenn man von der Skipiste kommt. Je nach Tageszeit wurden nicht alle Kabinen im unteren Bereich geöffnet, damit auch für den oberen Bereich noch freie Plätze übrigblieben. Heute erfolgt der Zugang nur noch über den oberen Einstieg.

4er Sesselbahn Prarion-Tracouet



Kanton:	Wallis
Ort:	Nendaz (Les 4 Vallées)
Name:	Prarion-Tracouet
Typ:	4er Sesselbahn (langsam)
Baujahr:	1990
Hersteller:	Garaventa
In Betrieb bis:	2024
<u>Technische Daten:</u>	
Talstationshöhe:	1840 m ü. m.
Bergstationshöhe:	2200 m ü. m.
Höhendifferenz:	360 m
Länge:	1448 m
Kapazität:	1600 Pers./h
Fahrzeit:	12 min.
Geschwindigkeit:	2 m/s.
Stützenanzahl:	22
Betriebsmittelanzahl:	153
Antriebsstation:	Bergstation
Spannstation:	Talstation
Betriebsmittelhersteller:	Garaventa
Förderseilhersteller:	
Elektrische Ausrüstung:	Frey
Bergförderung:	Ja
Talförderung:	Ja



Tellerlift Jean-Pierrot

Kanton:	Wallis
Ort:	Nendaz (Les 4 Vallées)
Name:	Jean-Pierrot
Typ:	Tellerlift
Baujahr:	1973
Hersteller:	Bühler (Doppelmayr)
<u>Technische Daten:</u>	
Talstationshöhe:	2107 m ü. m.
Bergstationshöhe:	2200 m ü. m.
Höhendifferenz:	93 m
Länge:	321 m
Kapazität:	700 Pers./h
Fahrzeit:	2 min.
Geschwindigkeit:	3 m/s.
Stützenanzahl:	3
Betriebsmittelanzahl:	
Antriebsstation:	Talstation
Spannstation:	Talstation
Betriebsmittelhersteller:	Doppelmayr
Förderseilhersteller:	
Elektrische Ausrüstung:	
Bergförderung:	Ja
Talförderung:	Nein

Bemerkung:

Saniert durch Doppelmayr, besitzt einen Seilscheibenausstieg.

Teilgebiet Veysonnaz

Anlagen

Anzahl Anlagen: 24

Gesamte Kapazität: 28'467 Pers./h

Länge aller Anlagen: 23 km 639 m

Durchschnittliches Baujahr aller Anlagen: 1995

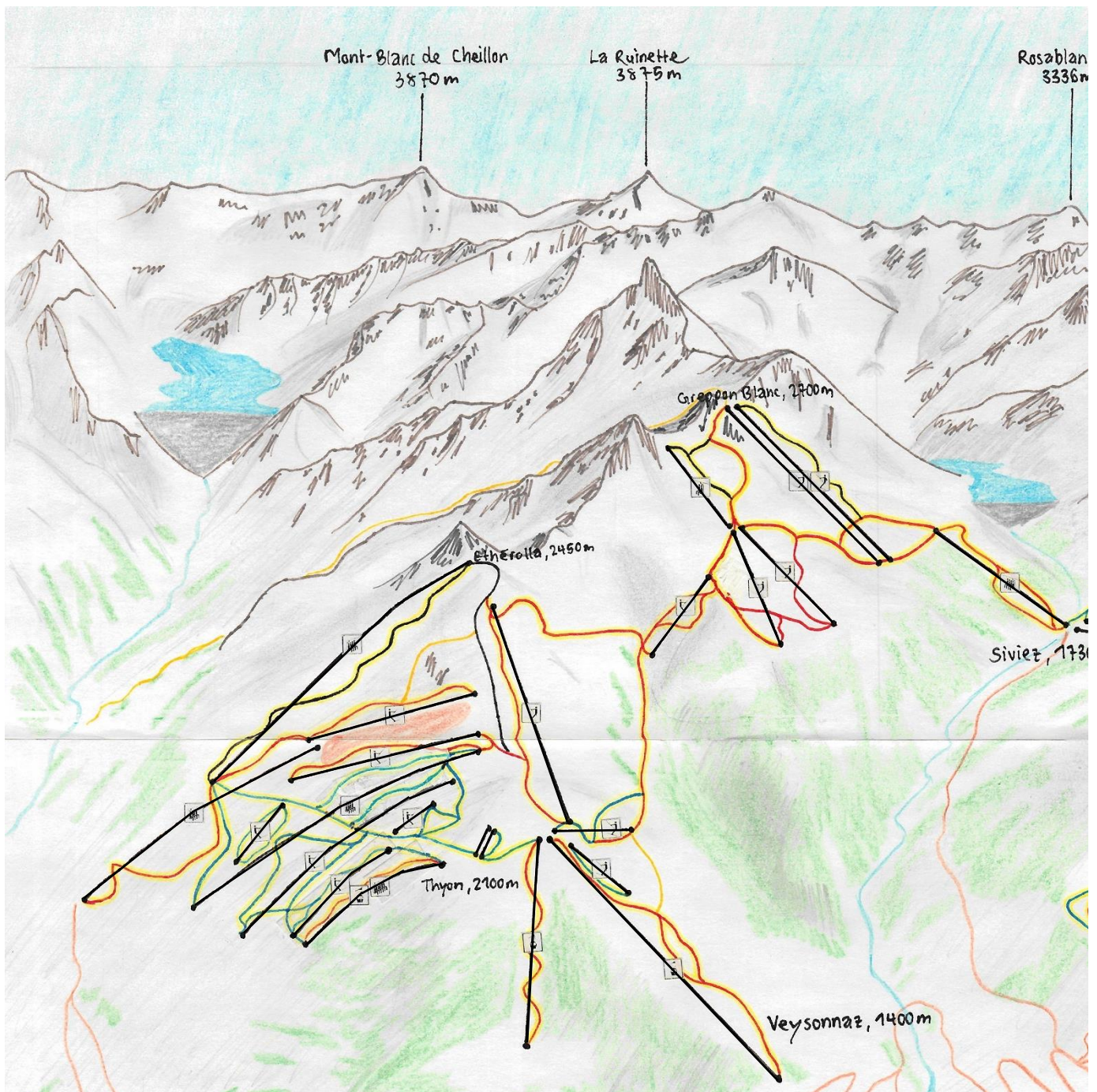

6er Sesselbahn / 10er Gondelbahn Les Collons-La Matze



Kanton:	Wallis
Ort:	Veysonnaz (Les 4 Vallées)
Name:	Les Collons-La Matze
Typ:	6er Sesselbahn / 10er Umlaufgondelbahn
Baujahr:	2023
Hersteller:	Bartholet
<u>Technische Daten:</u>	
Talstationshöhe:	1866 m ü. m.
Bergstationshöhe:	2095 m ü. m.
Höhendifferenz:	229 m
Länge:	875 m
Kapazität:	2000 Pers./h
Fahrzeit:	3.2 min.
Geschwindigkeit:	5 m/s.
Stützenanzahl:	7
Betriebsmittelanzahl:	28 / 8 (Total: 36)
Antriebsstation:	Talstation
Spannstation:	Talstation
Betriebsmittelhersteller:	Bartholet
Förderseilhersteller:	Fatzer
Elektrische Ausrüstung:	Semer
Bergförderung:	Ja
Talförderung:	Ja



Tellerlift Le Vallon

Kanton:	Wallis
Ort:	Veysonnaz (Les 4 Vallées)
Name:	Le Vallon
Typ:	Tellerlift
Baujahr:	2023
Hersteller:	Bartholet
<u>Technische Daten:</u>	
Talstationshöhe:	1848 m ü. m.
Bergstationshöhe:	1914 m ü. m.
Höhendifferenz:	66 m
Länge:	316 m
Kapazität:	480 Pers./h
Fahrzeit:	2.3 min.
Geschwindigkeit:	2.5 m/s.
Stützenanzahl:	4
Betriebsmittelanzahl:	48
Antriebsstation:	Talstation
Spannstation:	Talstation
Betriebsmittelhersteller:	
Förderseilhersteller:	
Elektrische Ausrüstung:	
Bergförderung:	Ja
Talförderung:	Nein



Tellerlift La Muraz

Kanton:	Wallis
Ort:	Veysonnaz (Les 4 Vallées)
Name:	La Muraz
Typ:	Tellerlift
Baujahr:	2017
Hersteller:	Garaventa
<u>Technische Daten:</u>	
Talstationshöhe:	1941 m ü. m.
Bergstationshöhe:	2233 m ü. m.
Höhendifferenz:	292 m
Länge:	1009 m
Kapazität:	1000 Pers./h
Fahrzeit:	5 min. 15 s.
Geschwindigkeit:	3.2 m/s.
Stützenanzahl:	8
Betriebsmittelanzahl:	88
Antriebsstation:	Talstation
Spannstation:	Talstation
Betriebsmittelhersteller:	Garaventa
Förderseilhersteller:	Fatzer
Elektrische Ausrüstung:	Garaventa
Bergförderung:	Ja
Talförderung:	Nein

10er Gondelbahn Mayens de l'Hôpital-Mayens de l'Ours



Kanton:	Wallis
Ort:	Veysonnaz (Les 4 Vallées)
Name:	Mayens de l'Hôpital-Mayens de l'Ours
Typ:	10er Umlaufgondelbahn
Baujahr:	2016
Hersteller:	Garaventa
<u>Technische Daten:</u>	
Talstationshöhe:	1470 m ü. m.
Bergstationshöhe:	1815 m ü. m.
Höhendifferenz:	345 m
Länge:	910 m
Kapazität:	1500 Pers./h
Fahrzeit:	4 min.
Geschwindigkeit:	6 m/s.
Stützenanzahl:	8
Betriebsmittelanzahl:	39 (total)
Antriebsstation:	Bergstation
Spannstation:	Talstation
Betriebsmittelhersteller:	CWA
Förderseilhersteller:	Fatzer
Elektrische Ausrüstung:	Frey
Bergförderung:	Ja
Talförderung:	Ja

Bemerkung:

Kapazität auf 63 Kabinen und 2400 Pers./h erweiterbar.

10er Gondelbahn Mayens de l'Ours-Thyon



Kanton:	Wallis
Ort:	Veysonnaz (Les 4 Vallées)
Name:	Mayens de l'Ours-Thyon
Typ:	10er Umlaufgondelbahn
Baujahr:	2016
Hersteller:	Garaventa
<u>Technische Daten:</u>	
Talstationshöhe:	1815 m ü. m.
Bergstationshöhe:	2121 m ü. m.
Höhendifferenz:	306 m
Länge:	1078 m
Kapazität:	1500 Pers./h
Fahrzeit:	3.1 min.
Geschwindigkeit:	6 m/s.
Stützenanzahl:	8
Betriebsmittelanzahl:	39 (total)
Antriebsstation:	Talstation
Spannstation:	Bergstation
Betriebsmittelhersteller:	CWA
Förderseilhersteller:	Fatzer
Elektrische Ausrüstung:	Frey
Bergförderung:	Ja
Talförderung:	Ja

Bemerkung:

Kapazität auf 63 Kabinen und 2400 Pers./h erweiterbar.



Tellerlift L'Inalpe

Kanton:	Wallis
Ort:	Veysonnaz (Les 4 Vallées)
Name:	L'Inalpe
Typ:	Tellerlift
Baujahr:	2016
Hersteller:	Garaventa
<u>Technische Daten:</u>	
Talstationshöhe:	2028 m ü. m.
Bergstationshöhe:	2117 m ü. m.
Höhendifferenz:	89 m
Länge:	447 m
Kapazität:	837 Pers./h
Fahrzeit:	3 min.
Geschwindigkeit:	2.5 m/s.
Stützenanzahl:	4
Betriebsmittelanzahl:	86
Antriebsstation:	Talstation
Spannstation:	Talstation
Betriebsmittelhersteller:	Garaventa
Förderseilhersteller:	Fatzer
Elektrische Ausrüstung:	Doppelmayr
Bergförderung:	Ja
Talförderung:	Nein

4er Sesselbahn Les Masses-Les Collons



Kanton:	Wallis
Ort:	Veysonnaz (Les 4 Vallées)
Name:	Les Masses-Les Collons
Typ:	4er Sesselbahn
Baujahr:	2013
Hersteller:	Garaventa
<u>Technische Daten:</u>	
Talstationshöhe:	1513 m ü. m.
Bergstationshöhe:	1947 m ü. m.
Höhendifferenz:	434 m
Länge:	1190 m
Kapazität:	1600 Pers./h
Fahrzeit:	4.2 min.
Geschwindigkeit:	5 m/s.
Stützenanzahl:	10
Betriebsmittellanzahl:	58
Antriebsstation:	Bergstation
Spannstation:	Talstation
Betriebsmittelhersteller:	Doppelmayr
Förderseilhersteller:	Fatzer
Elektrische Ausrüstung:	Frey
Bergförderung:	Ja
Talförderung:	Ja

Bemerkung:

Kapazität ausbaubar 72 Sessel und 2000 Pers./h.

4er Sesselbahn Les Collons-L'Etherolla



Kanton:	Wallis
Ort:	Veysonnaz (Les 4 Vallées)
Name:	Les Collons-L'Etherolla
Typ:	4er Sesselbahn
Baujahr:	2008
Hersteller:	Garaventa
<u>Technische Daten:</u>	
Talstationshöhe:	1880 m ü. m.
Bergstationshöhe:	2415 m ü. m.
Höhendifferenz:	535 m
Länge:	1636 m
Kapazität:	1600 Pers./h
Fahrzeit:	6 min.
Geschwindigkeit:	5 m/s.
Stützenanzahl:	15
Betriebsmittelanzahl:	77
Antriebsstation:	Bergstation
Spannstation:	Talstation
Betriebsmittelhersteller:	Doppelmayr
Förderseilhersteller:	Fatzer
Elektrische Ausrüstung:	Frey
Bergförderung:	Ja
Talförderung:	Nein

Bemerkung:

Kapazität ausbaubar auf 2000 Pers./h.

8er Gondelbahn Veysonnaz-Thyon



Kanton:	Wallis
Ort:	Veysonnaz (Les 4 Vallées)
Name:	Veysonnaz-Thyon
Typ:	8er Umlaufgondelbahn
Baujahr:	2005
Hersteller:	Garaventa
<u>Technische Daten:</u>	
Talstationshöhe:	1370 m ü. m.
Bergstationshöhe:	2142 m ü. m.
Höhendifferenz:	772 m
Länge:	2675 m
Kapazität:	2400 Pers./h
Fahrzeit:	7.5 min.
Geschwindigkeit:	6 m/s.
Stützenanzahl:	16
Betriebsmittelanzahl:	55
Antriebsstation:	Bergstation
Spannstation:	Talstation
Betriebsmittelhersteller:	CWA
Förderseilhersteller:	Teufelberger
Elektrische Ausrüstung:	Sisag
Bergförderung:	Ja
Talförderung:	Ja

4er Sesselbahn Siviez-Combartseline



Kanton:	Wallis
Ort:	Veysonnaz (Les 4 Vallées)
Name:	Siviez-Combartseline
Typ:	4er Sesselbahn
Baujahr:	2005
Hersteller:	Garaventa
<u>Technische Daten:</u>	
Talstationshöhe:	1730 m ü. m.
Bergstationshöhe:	2238 m ü. m.
Höhendifferenz:	508 m
Länge:	1479 m
Kapazität:	2400 Pers./h
Fahrzeit:	5 min.
Geschwindigkeit:	5 m/s.
Stützenanzahl:	14
Betriebsmittelanzahl:	86
Antriebsstation:	Bergstation
Spannstation:	Talstation
Betriebsmittelhersteller:	Doppelmayr
Förderseilhersteller:	
Elektrische Ausrüstung:	
Bergförderung:	Ja
Talförderung:	Ja



Tellerlift Creppon Blanc 2

Kanton:	Wallis
Ort:	Veysonnaz (Les 4 Vallées)
Name:	Creppon Blanc 2
Typ:	Tellerlift
Baujahr:	2002
Hersteller:	Doppelmayr
<u>Technische Daten:</u>	
Talstationshöhe:	2182 m ü. m.
Bergstationshöhe:	2640 m ü. m.
Höhendifferenz:	458 m
Länge:	1323 m
Kapazität:	800 Pers./h
Fahrzeit:	7.5 min.
Geschwindigkeit:	3.2 m/s.
Stützenanzahl:	13
Betriebsmittelanzahl:	
Antriebsstation:	Talstation
Spannstation:	Talstation
Betriebsmittelhersteller:	Doppelmayr
Förderseilhersteller:	
Elektrische Ausrüstung:	
Bergförderung:	Ja
Talförderung:	Nein

Bemerkung:

Es ist ein Dreieckslift, welcher innerhalb des 1976 von Von Roll gebauten Dreieckslift erstellt wurde.



Tellerlift Theyaz 2

Kanton:	Wallis
Ort:	Veysonnaz (Les 4 Vallées)
Name:	Theyaz 2
Typ:	Tellerlift
Baujahr:	1997
Hersteller:	TTC
<u>Technische Daten:</u>	
Talstationshöhe:	1930 m ü. m.
Bergstationshöhe:	2210 m ü. m.
Höhendifferenz:	280 m
Länge:	1037 m
Kapazität:	800 Pers./h
Fahrzeit:	6 min.
Geschwindigkeit:	3.2 m/s.
Stützenanzahl:	8
Betriebsmittelanzahl:	
Antriebsstation:	Talstation
Spannstation:	Talstation
Betriebsmittelhersteller:	Röhrs
Förderseilhersteller:	
Elektrische Ausrüstung:	
Bergförderung:	Ja
Talförderung:	Nein



Tellerlift Bambino 2

Kanton:	Wallis
Ort:	Veysonnaz (Les 4 Vallées)
Name:	Bambino 2
Typ:	Tellerlift
Baujahr:	1997
Hersteller:	Doppelmayr
<u>Technische Daten:</u>	
Talstationshöhe:	2103 m ü. m.
Bergstationshöhe:	2140 m ü. m.
Höhendifferenz:	37 m
Länge:	162 m
Kapazität:	400 Pers./h
Fahrzeit:	
Geschwindigkeit:	
Stützenanzahl:	0
Betriebsmittelanzahl:	
Antriebsstation:	Talstation
Spannstation:	Talstation
Betriebsmittelhersteller:	Doppelmayr
Förderseilhersteller:	
Elektrische Ausrüstung:	
Bergförderung:	Ja
Talförderung:	Nein

Bemerkung:

Der Lift ist so kurz, dass es keine Stützen braucht.

4er Sesselbahn Les Collons-La Trabanta



Kanton:	Wallis
Ort:	Veysonnaz (Les Vallées)
Name:	Les Collons-La Trabanta
Typ:	4er Sesselbahn
Baujahr:	1995
Hersteller:	Baco
<u>Technische Daten:</u>	
Talstationshöhe:	1799 m ü. m.
Bergstationshöhe:	2191 m ü. m.
Höhendifferenz:	392 m
Länge:	1483 m
Kapazität:	2000 Pers./h
Fahrzeit:	5.5 min.
Geschwindigkeit:	4.5 m/s.
Stützenanzahl:	13
Betriebsmittelanzahl:	95
Antriebsstation:	Bergstation
Spannstation:	Talstation
Betriebsmittelhersteller:	Poma
Förderseilhersteller:	Fatzer
Elektrische Ausrüstung:	Alptronic
Bergförderung:	Ja
Talförderung:	Nein

2er Sesselbahn La Meina-Creppon Blanc



Kanton:	Wallis
Ort:	Veysonnaz (Les 4 Vallées)
Name:	La Meina-Creppon Blanc
Typ:	2er Sesselbahn (langsam)
Baujahr:	1982
Hersteller:	Von Roll
<u>Technische Daten:</u>	
Talstationshöhe:	2384 m ü. m.
Bergstationshöhe:	2624 m ü. m.
Höhendifferenz:	240 m
Länge:	701 m
Kapazität:	1350 Pers./h
Fahrzeit:	4 min. 15 s.
Geschwindigkeit:	2.5 m/s.
Stützenanzahl:	10
Betriebsmittelanzahl:	100
Antriebsstation:	Talstation
Spannstation:	Talstation
Betriebsmittelhersteller:	Von Roll
Förderseilhersteller:	
Elektrische Ausrüstung:	
Bergförderung:	Ja
Talförderung:	Nein



Tellerlift Le Piccolo

Kanton:	Wallis
Ort:	Veysonnaz (les 4 Vallées)
Name:	Le Piccolo
Typ:	Tellerlift
Baujahr:	1980
Hersteller:	Borer
<u>Technische Daten:</u>	
Talstationshöhe:	2070 m ü. m.
Bergstationshöhe:	2124 m ü. m.
Höhendifferenz:	54 m
Länge:	210 m
Kapazität:	600 Pers./h
Fahrzeit:	1 min. 50 s.
Geschwindigkeit:	2.6 m/s.
Stützenanzahl:	2
Betriebsmittellanzahl:	
Antriebsstation:	Talstation
Spannstation:	Bergstation
Betriebsmittelhersteller:	Städeli
Förderseilhersteller:	
Elektrische Ausrüstung:	
Bergförderung:	Ja
Talförderung:	Nein



Tellerlift Bambino 1

Kanton:	Wallis
Ort:	Veysonnaz (Les 4 Vallées)
Name:	Bambino 1
Typ:	Tellerlift
Baujahr:	1977
Hersteller:	Von Roll
<u>Technische Daten:</u>	
Talstationshöhe:	2103 m ü. m.
Bergstationshöhe:	2133 m ü. m.
Höhendifferenz:	30 m
Länge:	133 m
Kapazität:	400 Pers./h
Fahrzeit:	
Geschwindigkeit:	
Stützenanzahl:	1
Betriebsmittelanzahl:	
Antriebsstation:	Bergstation
Spannstation:	Talstation
Betriebsmittelhersteller:	Röhrs
Förderseilhersteller:	
Elektrische Ausrüstung:	
Bergförderung:	Ja
Talförderung:	Nein



Tellerlift La Meina

Kanton:	Wallis
Ort:	Veysonnaz (Les 4 Vallées)
Name:	La Meina
Typ:	Tellerlift
Baujahr:	1977
Hersteller:	Von Roll
<u>Technische Daten:</u>	
Talstationshöhe:	2160 m ü. m.
Bergstationshöhe:	2419 m ü. m.
Höhendifferenz:	259 m
Länge:	1093 m
Kapazität:	800 Pers./h
Fahrzeit:	7 min.
Geschwindigkeit:	3 m/s.
Stützenanzahl:	15
Betriebsmittelanzahl:	
Antriebsstation:	Talstation
Spannstation:	Talstation
Betriebsmittelhersteller:	Leitner
Förderseilhersteller:	
Elektrische Ausrüstung:	
Bergförderung:	Ja
Talförderung:	Nein

Bemerkung:
Es ist ein Dreieckslift.



Bügelift La Tsa

Kanton:	Wallis
Ort:	Veysonnaz (Les 4 Vallées)
Name:	La Tsa
Typ:	Bügelift
Baujahr:	1976
Hersteller:	Von Roll (2010 Garaventa)
<u>Technische Daten:</u>	
Talstationshöhe:	2155 m ü. m.
Bergstationshöhe:	2300 m ü. m.
Höhendifferenz:	145 m
Länge:	553 m
Kapazität:	1000 Pers./h
Fahrzeit:	2.8 min.
Geschwindigkeit:	3.2 m/s.
Stützenanzahl:	6
Betriebsmittellanzahl:	
Antriebsstation:	Talstation
Spannstation:	Talstation
Betriebsmittelhersteller:	Röhrs
Förderseilhersteller:	
Elektrische Ausrüstung:	Sisag
Bergförderung:	Ja
Talförderung:	Nein

Bemerkung:

2010 wurde die Talstation durch Garaventa ersetzt.

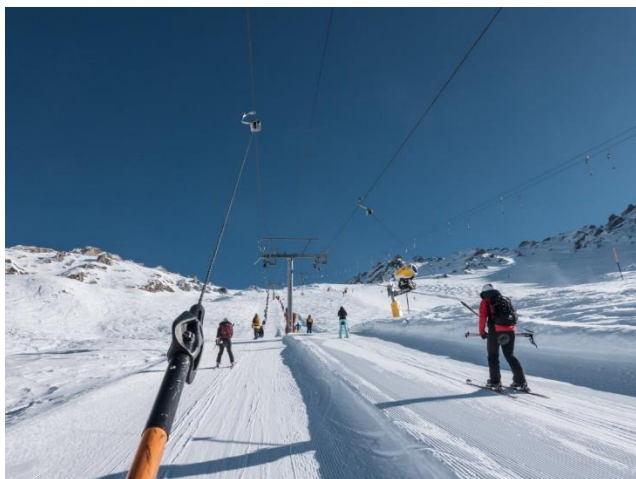

Tellerlift Creppon Blanc 1

Kanton:	Wallis
Ort:	Veysonnaz (Les 4 Vallées)
Name:	Creppon Blanc 1
Typ:	Tellerlift
Baujahr:	1976
Hersteller:	Von Roll
<u>Technische Daten:</u>	
Talstationshöhe:	2153 m ü. m.
Bergstationshöhe:	2621 m ü. m.
Höhendifferenz:	468 m
Länge:	1436 m
Kapazität:	900 Pers./h
Fahrzeit:	7.9 min.
Geschwindigkeit:	3.4 m/s.
Stützenanzahl:	13
Betriebsmittelanzahl:	
Antriebsstation:	Talstation
Spannstation:	Talstation
Betriebsmittelhersteller:	Röhrs
Förderseilhersteller:	
Elektrische Ausrüstung:	
Bergförderung:	Ja
Talförderung:	Nein



Bügelift Les Chottes

Kanton:	Wallis
Ort:	Veysonnaz (Les 4 Vallées)
Name:	Les Chottes
Typ:	Bügelift
Baujahr:	1976
Hersteller:	Von Roll
<u>Technische Daten:</u>	
Talstationshöhe:	2115 m ü. m.
Bergstationshöhe:	2361 m ü. m.
Höhendifferenz:	246 m
Länge:	1198 m
Kapazität:	1000 Pers./h
Fahrzeit:	5 min. 40 s.
Geschwindigkeit:	3.2 m/s.
Stützenanzahl:	11
Betriebsmittelanzahl:	
Antriebsstation:	Talstation
Spannstation:	Talstation
Betriebsmittelhersteller:	Doppelmayr
Förderseilhersteller:	
Elektrische Ausrüstung:	Sisag
Bergförderung:	Ja
Talförderung:	Nein



Tellerlift La Cheminée

Kanton:	Wallis
Ort:	Veysonnaz (Les 4 Vallées)
Name:	La Cheminée
Typ:	Tellerlift
Baujahr:	1972
Hersteller:	Bühler (2009 Garaventa)
<u>Technische Daten:</u>	
Talstationshöhe:	2130 m ü. m.
Bergstationshöhe:	2381 m ü. m.
Höhendifferenz:	251 m
Länge:	1062 m
Kapazität:	1000 Pers./h
Fahrzeit:	5 min. 20 s.
Geschwindigkeit:	3.2 m/s.
Stützenanzahl:	12
Betriebsmittelanzahl:	
Antriebsstation:	Talstation
Spannstation:	Talstation
Betriebsmittelhersteller:	Doppelmayr oder Garaventa
Förderseilhersteller:	
Elektrische Ausrüstung:	
Bergförderung:	Ja
Talförderung:	Nein

Bemerkung:

2009 saniert durch Garaventa, Umbau auf Tellerlift mit Langbügel. Vormalig Buggellift mit Kurzbügel. Zudem wurde die Talstation durch Garaventa ersetzt.

Bügellift Les Collons-Cabane de la Joc



Kanton:	Wallis
Ort:	Veysonnaz (Les 4 Vallées)
Name:	Les Collons-Cabane de la Joc
Typ:	Bügellift
Baujahr:	1966
Hersteller:	Bühler (1980 Von Roll)
<u>Technische Daten:</u>	
Talstationshöhe:	1849 m ü. m.
Bergstationshöhe:	2140 m ü. m.
Höhendifferenz:	291 m
Länge:	1137 m
Kapazität:	1100 Pers./h
Fahrzeit:	5 min. 30 s.
Geschwindigkeit:	3.2 m/s.
Stützenanzahl:	9
Betriebsmittelanzahl:	
Antriebsstation:	Talstation
Spannstation:	Talstation
Betriebsmittelhersteller:	Röhrs
Förderseilhersteller:	
Elektrische Ausrüstung:	
Bergförderung:	Ja
Talförderung:	Nein

Bemerkung:

1980 Umbau durch Von Roll auf Langbügel, Einbau einer neuen Talstation mit hydraulischer Abspannung und Verlegung der Auffahrseite von rechts nach links.



Bügelift Les Drus

Kanton:	Wallis
Ort:	Veysonnaz (Les 4 Vallées)
Name:	Les Drus
Typ:	Bügelift
Baujahr:	1966
Hersteller:	Bühler
<u>Technische Daten:</u>	
Talstationshöhe:	1978 m ü. m.
Bergstationshöhe:	2120 m ü. m.
Höhendifferenz:	142 m
Länge:	496 m
Kapazität:	1000 Pers./h
Fahrzeit:	4 min.
Geschwindigkeit:	2.4 m/s.
Stützenanzahl:	5
Betriebsmittelanzahl:	
Antriebsstation:	Bergstation
Spannstation:	Bergstation
Betriebsmittelhersteller:	Röhrs
Förderseilhersteller:	
Elektrische Ausrüstung:	
Bergförderung:	Ja
Talförderung:	Nein

Alle Angaben wurden vom Autor nach bestem Wissen und Gewissen erstellt. Inhaltliche Fehler sind nicht auszuschliessen. Daher erfolgen alle Angaben ohne Gewähr. Der Autor übernimmt keine Verantwortung für etwaige Unstimmigkeiten.

© 2025, Pistenplaene.info
Gestaltung & Autor: Silas Gwerder

Die Daten der Seilbahndatenbank und die Bilder der jeweiligen Anlagen wurden vom Autor selbst erforscht und gemacht oder von folgenden Webseiten zusammengefügt: bergbahnen.org, liftworld.info, remontees-mecaniques.net, skiresort.ch
Für die Rechte ihrer Daten und Bilder informieren Sie sich bitte auf den jeweiligen Webseiten.

Daten vereinzelt ergänzt durch: Téléverbier SA, NV Remontées mécaniques SA

www.pistenplaene.info