

SEILBAHNDATENBANK

**SKIBEBIET
SPLÜGEN-
TAMBO**

Mit Pistenplan

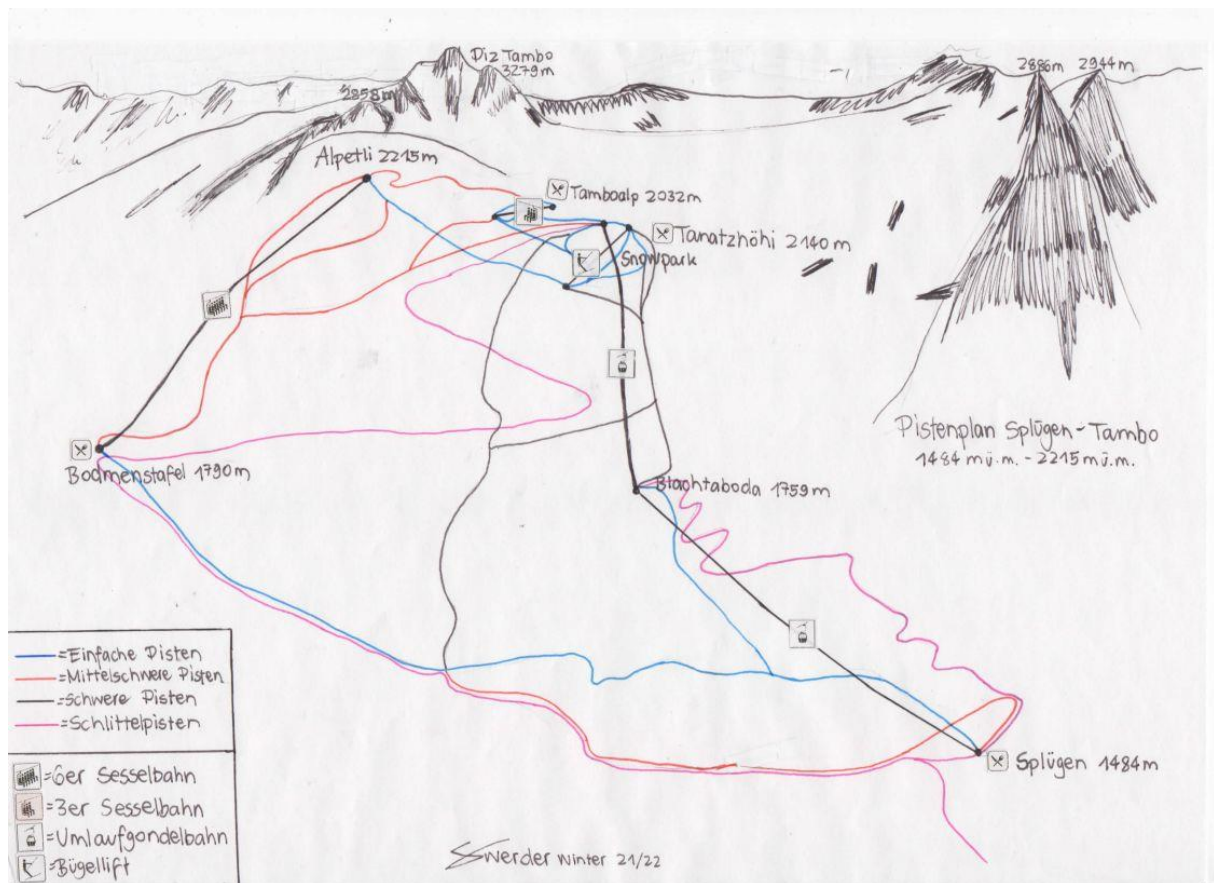

WICHTIGE TELEFONNUMMERN:

REGA: 1414

Sanität: 144

Polizei: 117

Feuerwehr: 118

Mehr Seilbahndatenbanken & Pistenpläne unter: [Pistenplaene.info](https://www.pistenplaene.info)

Fakten des Skigebietes

Anlagen

Anzahl Anlagen: 5

Gesamte Kapazität: 7'200 Pers./h

Länge aller Anlagen: 4 km 710 m

Durchschnittliches Baujahr aller Anlagen: 1990

Pisten

gesamthafte Pistenkilometer: 30 km

Leicht: 12 km

Mittel: 12 km

Schwer: 6 km

Technische Beschneigung

> 64 Schneekanonen

> 60 % der Pisten beschneibar

6er Sesselbahn Bodmenstafel



Kanton:	Graubünden
Ort:	Splügen (Tamboalp)
Name:	Bodmenstafel
Typ:	6er Sesselbahn
Baujahr:	2010
Hersteller:	Garaventa
<u>Technische Daten:</u>	
Talstationshöhe:	1789 m ü. m.
Bergstationshöhe:	2214 m ü. m.
Höhendifferenz:	425 m
Länge:	1234 m
Kapazität:	1400 Pers./h
Fahrzeit:	4,76 min.
Geschwindigkeit:	5 m/s.
Stützenanzahl:	10
Betriebsmittelanzahl:	38
Antriebsstation:	Bergstation
Spannstation:	Talstation
Betriebsmittelhersteller:	Garaventa
Förderseillhersteller:	Fatzer
Elektrische Ausrüstung:	Frey
Bergförderung:	Ja
Talförderung:	Nein

Bemerkung:

Ausbau auf 48 Sessel und eine Kapazität von 1800 Pers./h möglich.

8er Gondelbahn Blacktenboden-Tanatzhöhi



Kanton:	Graubünden
Ort:	Splügen (Tamboalp)
Name:	Blacktenboden-Tanatzhöhi
Typ:	8er Umlaufgondelbahn
Baujahr:	1995
Hersteller:	Garaventa
<u>Technische Daten:</u>	
Talstationshöhe:	1765 m ü. m.
Bergstationshöhe:	2146 m ü. m.
Höhendifferenz:	381 m
Länge:	1308 m
Kapazität:	1800 Pers./h
Fahrzeit:	4,24 min.
Geschwindigkeit:	5 m/s.
Stützenanzahl:	10
Betriebsmittelanzahl:	40
Antriebsstation:	Talstation
Spannstation:	Bergstation
Betriebsmittelhersteller:	CWA
Förderseillhersteller:	Fatzer
Elektrische Ausrüstung:	Frey
Bergförderung:	Ja
Talförderung:	Ja

8er Gondelbahn Splügen-Blacktenboden

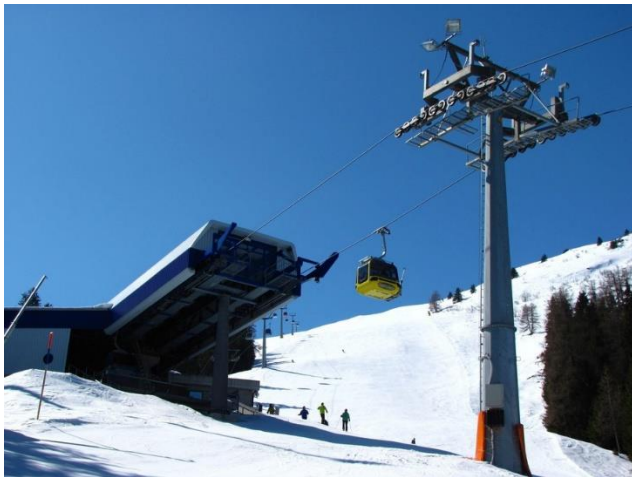

Kanton:	Graubünden
Ort:	Splügen (Tamboalp)
Name:	Splügen-Blacktenboden
Typ:	8er Umlaufgondelbahn
Baujahr:	1995
Hersteller:	Garaventa
<u>Technische Daten:</u>	
Talstationshöhe:	1489 m ü. m.
Bergstationshöhe:	1765 m ü. m.
Höhendifferenz:	276 m
Länge:	987 m
Kapazität:	1800 Pers./h
Fahrzeit:	3,17 min.
Geschwindigkeit:	5 m/s.
Stützenanzahl:	8
Betriebsmittelanzahl:	31
Antriebsstation:	Bergstation
Spannstation:	Talstation
Betriebsmittelhersteller:	CWA
Förderseillhersteller:	Fatzer
Elektrische Ausrüstung:	Frey
Bergförderung:	Ja
Talförderung:	Ja

3er Sesselbahn Tamboalp-Tanatzhöhi



Kanton:	Graubünden
Ort:	Splügen (Tamboalp)
Name:	Tamboalp-Tanatzhöhi
Typ:	3er Sesselbahn (langsam)
Baujahr:	1982
Hersteller:	Garaventa
<u>Technische Daten:</u>	
Talstationshöhe:	2021 m ü. m.
Bergstationshöhe:	2165 m ü. m.
Höhendifferenz:	144 m
Länge:	744 m
Kapazität:	1200 Pers./h
Fahrzeit:	7 min.
Geschwindigkeit:	2 m/s.
Stützenanzahl:	9
Betriebsmittelanzahl:	107
Antriebsstation:	Bergstation
Spannstation:	Talstation
Betriebsmittelhersteller:	Doppelmayr
Förderseillhersteller:	Fatzer
Elektrische Ausrüstung:	Sisag
Bergförderung:	Ja
Talförderung:	Nein



Bügellift Tanatzhöhi

Kanton:	Graubünden
Ort:	Splügen (Tamboalp)
Name:	Tanatzhöhi
Typ:	Bügellift
Baujahr:	1970
Hersteller:	Städeli
<u>Technische Daten:</u>	
Talstationshöhe:	2026 m ü. m.
Bergstationshöhe:	2137 m ü. m.
Höhendifferenz:	111 m
Länge:	537 m
Kapazität:	1000 Pers./h
Fahrzeit:	3,6 min.
Geschwindigkeit:	2.4 m/s.
Stützenanzahl:	6
Betriebsmittelanzahl:	
Antriebsstation:	Talstation
Spannstation:	Bergstation
Betriebsmittelhersteller:	Städeli
Förderseillhersteller:	
Elektrische Ausrüstung:	Schmid
Bergförderung:	Ja
Talförderung:	Nein

© 2023, Pistenplaene.info
Gestaltung & Autor: Silas Gwerder

Bilder & Daten Quellen: bergbahnen.org, liftworld.info, remontees-mecaniques.net, skiresort.ch